Betreff: Corona: Unterstützung durch DEHOGA-Partner
Von: DEHOGA Niedersachsen <newsletter@dehoga-niedersachsen.de>
Datum: 07.04.2020, 16:30
An: daniel@heilemann.club

Wenn der Newsletter nicht korrekt dargestellt wird, klicken Sie bitte hier.

DEHOGA NIEDERSACHSEN

Corona: Unterstützung durch DEHOGA-Partner

CORONA-KRISE: UNTERSTÜTZUNGSANGEBOTE

Sehr geehrter Herr Heilemann,

die Partner des DEHOGA Niedersachsen stehen auch in dieser schweren Zeit an Ihrer Seite und haben Unterstützungsangebote für Sie vorbereitet. Informieren Sie sich im heutigen Newsletter über die Details.

Nutzen Sie die dank einer 100%-igen BAFA-Förderung die kostenlose Betriebsberatung durch unsere DEHOGA-Betriebsberater oder die kostenlose Marketingberatung durch unseren Partner Creazwo (eine Beratung bis zu 4.000 Euro wird zu 100% gefördert). Machen Sie sich und Ihren Betrieb jetzt fit für die Zeit nach Corona!

Informieren Sie sich auch über die weiteren Angebote unserer DEHOGA-Partner wie kostenlose Webinare oder Online-Tools zu Sonderkonditionen.

Wir halten Sie weiter auf dem Laufenden und werden Sie noch vor Ostern in unserem nächsten Newsletter über aktuelle Entwicklungen rund um die Corona-Krise informieren.

Bleiben Sie gesund, umsichtig und fest an unserer Seite so wie wir an der Ihren!

Beste Grüße aus Hannover

Ihr Team des DEHOGA Niedersachsen

KOSTENLOSE KRISEN-BERATUNG FÜR IHREN BETRIEB

100% Förderung durch die BAFA - keine Kosten für Sie!

Wir vom creazwo-Team möchten als Förderpartner in dieser schwierigen Zeit Hoteliers und Gastronomen mit unserer umfassenden Marketing-Expertise unterstützen. Daher bieten wir bis zu 20 Mitgliedsbetrieben des DEHOGA Niedersachsen unser Corona-Soforthilfe-Beratungspaket im Wert von 4.000,- € an - durch die BAFA-Förderung für Sie kostenlos!

Interessierte Gastgeber melden sich bitte bei Markus Michels unter 0541 / 404640 oder per Mail an coronahilfe@creazwo.de. Zusammen meistern wir die Krise!

JETZT ANFRAGEN

KOSTENLOSE BERATUNG VON DEHOGA-BETRIEBSBERATERN

Sprechen Sie uns an, damit wir helfen können!

Die DEHOGA-Betriebsberater Björn Grimm und Rainer Benk können dank einer 100%-Förderung durch das BAFA kostenlose Betriebsberatungen anbieten! Die betroffenen Unternehmen erhalten einen Zuschuss für eine Beratungsleistung in Höhe von 100 %, maximal jedoch 4.000 Euro, der in Rechnung gestellten Beratungskosten (Vollfinanzierung). Der Zuschuss wird direkt auf das Konto des Beratungsunternehmens ausgezahlt. Die antragsberechtigten Unternehmen werden daher von einer Vorfinanzierung der Beratungskosten entlastet. Anträge auf Förderung einer Beratung nach diesen Bestimmungen können zunächst bis einschließlich 31. Dezember 2020 gestellt werden. Nehmen Sie jetzt Kontakt auf unter Tel. 04131/2207494 oder Email grimm@gastronomieberatung.de

On Top bekommen alle Unternehmer, die eine Beratung in Anspruch genommen haben, Zugang zu einer geschlossenen Facebook-Gruppe zum Austausch, moderiert von TV-Koch Stefan Marquardt und Björn Grimm.

JETZT ANFRAGEN

KOSTENLOSE WEBINARE VON BETTERSPACE

Spannende Webinare für die Hotellerie vom Digitalisierungsexperten Betterspace

Getreu dem Motto „online statt offline“ bieten wir Ihnen, auch aus aktuellem Anlass, eine Reihe spannender Webinare rund um das Thema Digitalisierung in der Hotellerie an. Von den wichtigsten Hoteltrends über spannende Insights zur digitalen Guest Journey hin zu mehr Energieeffizienz und Nachhaltigkeit im Hotel, ist garantiert für jeden Hotelier das passende Webinar dabei. Natürlich sind alle unsere Webinare für Sie kostenlos.

ZU DEN WEBINAREN

IIQ-CHECK: BEWERTUNGEN NUTZEN!

Komplette Einrichtung im Wert von 340€ geschenkt!

Starten Sie jetzt mit aktivem Bewertungsmanagement und steigern Sie

damit schnell und ohne Aufwand ihre (Direkt-)Buchungen.

Bis zum 31.07.2020 übernehmen wir alle Kosten für die Einrichtung für Sie – inkl. aller Schnittstellen zu Ihrer Hotelsoftware (PMS), HolidayCheck und Co.

Gerne stehen wir für eine Online-Präsentation zur Verfügung! Die DEHOGA-Sonderkonditionen gelten natürlich weiterhin...

WEITERE INFOS

DIRS 21: KREDITKARTENGEBÜHREN SPAREN

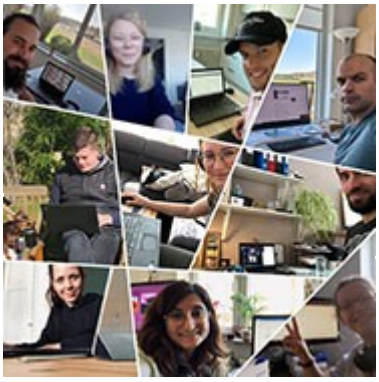

Wir übernehmen die monatliche Servicegebühr für den Kreditkartenabruf
Wir wissen, welche finanziellen Belastungen für Sie als Hotelier durch die Corona-Krise entstehen. Daher werden wir als Unterstützung die entstehenden Kosten für den neuen 2-Faktor-Kreditkartenabruf vorerst selber übernehmen.

Erreichbarkeit & Homeoffice - Wir sind weiterhin für Sie da!
Die Sicherheit unseres Teams und die Eindämmung der Ausbreitung des Virus stehen für uns an erster Stelle. Unser digitales Produkt sowie die Unternehmensstruktur ermöglicht es uns, unsere Systeme weiterhin in vollem Umfang verfügbar zu halten und auch die damit verbundene Erreichbarkeit zu sichern. Wir nutzen aktiv die Möglichkeit, unsere Mitarbeiter*innen in Wernau und Leipzig vorsorglich von zuhause arbeiten zu lassen.

ZUR WEBSITE

GEMA: ABBUCHUNGEN WERDEN KORRIGIERT

Ende März sind GEMA-Vergütungen von laufenden Lizenzverträgen für die Aprilfälligkeiten 2020 oder Einzelrechnungen bereits bei Ihrer Bank automatisch eingezogen worden. Dies hängt damit zusammen, dass dieser Buchungsautomatismus bereits Anfang März nach Versand der Fälligkeiten angestoßen worden ist. Aus diesem Grund hat die GEMA für den April im Rahmen von vorher erteilten SEPA-Mandaten von Kundenkonten automatisch abgebucht.

Dies betraf leider auch Lizenznehmer, deren Verträge nach Ankündigung der GEMA vom 20.03.2020 (Schließung durch behördliche Anordnungen) ruhen. Dies ist auf die prozessbedingten Zeitläufe (Rechnungsstellungzeitpunkt/ Bankenkommunikation) und die große Anzahl von betroffenen Lizenzverträgen zurückzuführen.

Wie auf der Website angekündigt, werden wir dies im Nachgang mit den behördlichen Schließungen korrigieren. Sie müssen aktuell nichts Weiteres veranlassen. Wir bitten gleichzeitig um Ihr Verständnis für die aufgrund der gegenwärtigen Situation entstehenden Herausforderungen. Die GEMA wird die Beträge, die normalerweise während des Ruhezeitraums den Kunden berechnet würden, gutschreiben. Hierfür ist seitens der Kunden nichts weiter zu veranlassen außer den Zugang der kommenden Gutschrift zu kontrollieren.

GASTRO-QUICK-CHECK

zur Beantragung von Krediten und Zuschüssen, Kurzarbeitergeld

Wenn Sie mehr darüber wissen möchten und Ihren Betrieb mit Schwerpunkt „Liquidität“ überprüfen wollen, um festzustellen, ob Sie „fit für das 2. Quartal 2020“ sind, sollten Sie unser Angebot für einen Quick-Check nutzen, um zunächst den Ist-Zustand von kompetenter Seite mit folgenden Schwerpunkten untersuchen zu lassen: Skype, Telefongespräch (kostenlos), Aufnahme Objekt-Daten, Beantragung/Hilfestellung, Analyse Bilanzen / BWAs, Checkliste fester/ variabler Kosten, Vorlage Liquiditätsplanung, kurzfristige Empfehlung, Chancen/ Risiken/ Insolvenz vermeiden.

Sonderpreis für DEHOGA-Mitglieder Gastro: 715 € / Hotels 895 € zzgl. MwSt. bis 31.6.2020.
Gespräche Steuerberater, Rechtsanwalt sowie Ausarbeitungen werden separat berechnet.

ZUM ANGEBOT

NFG BERATUNGSOFFENSIVE

Seit Ausbruch der CORONA-Krise ist die Einhaltung der Handhygiene noch wichtiger. Insbesondere in Hotellerie und Gastgewerbe, wo Sanitärräume von verschiedensten Personen genutzt werden, spielt Hygiene eine entscheidende Rolle.

Miscea bietet die weltweit erste, wirklich berührungslose, multifunktionale Armatur mit integriertem Spender für Seife und/oder Desinfektion an. Sprechen Sie mit uns.

KONTAKT HIER

STORNIERUNG VERANSTALTUNGEN UND ZIMMER

Nachdem unsere letzte Q&A Session mit unserem Gesellschafter Philipp Ingenillem ein voller Erfolg war, starten wir am **8. April 2020 um 11 Uhr** in eine neue Runde mit neuen Themen und Maßnahmen, angepasst auf die dann vorherrschende Situation. Erneut teilnehmen lohnt sich also. Melden Sie sich hier per E-Mail an Carolin Schuhmann direkt kostenlos an.

Wir gehen noch einmal darauf ein, wie Sie trotz Schließung sowie touristischem Reiseverbot einen Cash Flow aufrechterhalten können und welche Online Marketing Kanäle dafür die richtigen sind. Weiterhin richten wir unseren Blick in die Zukunft und besprechen unter anderem folgende Fragen:

- Wie kann ein Start Ihres Hotels nach der Schließung aussehen?
- Was sollten Sie jetzt tun, um nach der Krise erfolgreich durchzustarten?
- Wie können Sie sich jetzt ein USP gegenüber Ihren Wettbewerbern aufbauen?

INFOS UND ANMELDUNG

ONLINE-LIEFERSERVICE-PROGRAMM

Rettung in 4 Schritten!

In schweren Zeiten muss man gute Ideen fürs Überleben haben. Mit dem neu entwickelten Online-Lieferservice-Programm *www.punktlieferung.de*

können Gastronomen jetzt einen bargeldlosen und kontaktlosen Lieferservice auf Ihrer Webseite anbieten, welcher in Zeiten der Coronamaßnahmen überlebenswichtig ist. Unser Abhol- und Liefersystem ist binnen 48 Stunden einsatzbereit.

Bargeld- und kontaktloses Abhol- und oder Liefersystem mit allen gängigen Zahlungsmöglichkeiten. Das Online-Lieferservice Programm von www.punktlieferung.de ist für alle Wirte, Gastronomen, Köche und Restaurant-Inhaber kostengünstig und sofort einsatzbereit.

ZUM ANGEBOT

RUESS – WÄSCHEPFLEGE NACH RKI VORGABEN

Wir sind im Bereich Hygiene zertifiziert und erfüllen alle Voraussetzungen, um auch dem Thema Coronavirus keine Chance zu geben. Wir verfügen über ein Hygienemanagement und unsere Waschverfahren entsprechen den Vorgaben des Robert Koch Instituts (RKI) und somit den maximal höchsten Anforderungen. Neben unseren zertifizierten Hygienestandards bieten wir Ihnen seit Januar 2020 auch eine klimaneutrale Mietwäsche-Versorgung an.

Mit unserem Mietwäschesystem halten Sie Ihre Wäschekosten variabel und effektiv und haben somit in aktuellen Zeiten bei wenig bis gar keinen Umsätzen keine direkten Wäschekosten.

Gerne informieren wir Sie für eine mögliche gemeinsame Zeit nach dieser außergewöhnlichen Zeit und stellen Ihnen Ihren zusätzlichen Vorteil als DEHOGA Mitglied vor.

KONTAKT UND INFOS

CORONAVIRUS: TOURISTISCHE INFORMATIONEN

Die Ausbreitung des neuartigen Coronavirus hat unmittelbare und einschneidende Auswirkungen auf den Tourismus in Deutschland und bestimmt das gesamte öffentliche Leben in Deutschland.

Die TourismusMarketing Niedersachsen GmbH hat Ihnen deshalb auf Ihrer Website aktuelle Informationen und relevante Links zum Corona-Virus und den Auswirkungen auf den Tourismus zusammen gestellt.

Zu Fragen rund um die Corona-Pandemie und ihre Auswirkungen auf die Wirtschaft hat das Niedersächsische Wirtschaftsministerium eine Hotline eingerichtet:

Telefon: 0511 120 5757 (Mo - Fr 8 - 20 Uhr)

ZUR WEBSITE

Du findest uns auf

Dieser Newsletter wurde an gesendet. Dieser Newsletter ist eine exklusive Leistung für Mitglieder des DEHOGA Niedersachsen und wird Ihnen ausschließlich mit Ihrem Einverständnis zugesandt. Wollen Sie diesen Newsletter in Zukunft nicht mehr erhalten, klicken Sie bitte hier.

Deutscher Hotel- und Gaststättenverband

Hauptgeschäftsführer:

Niedersachsen

Yorckstrasse 3
30161 Hannover

Landesverband@Dehoga-Niedersachsen.de
Tel.: +49 511/337060
Fax: +49 511/3370629

Rainer Balke

Vereinsregisternummer:
VR 2494 Amtsgericht Hannover

Steuernummer: 25/276/00225